

ŘEZ D-D
M 1:50

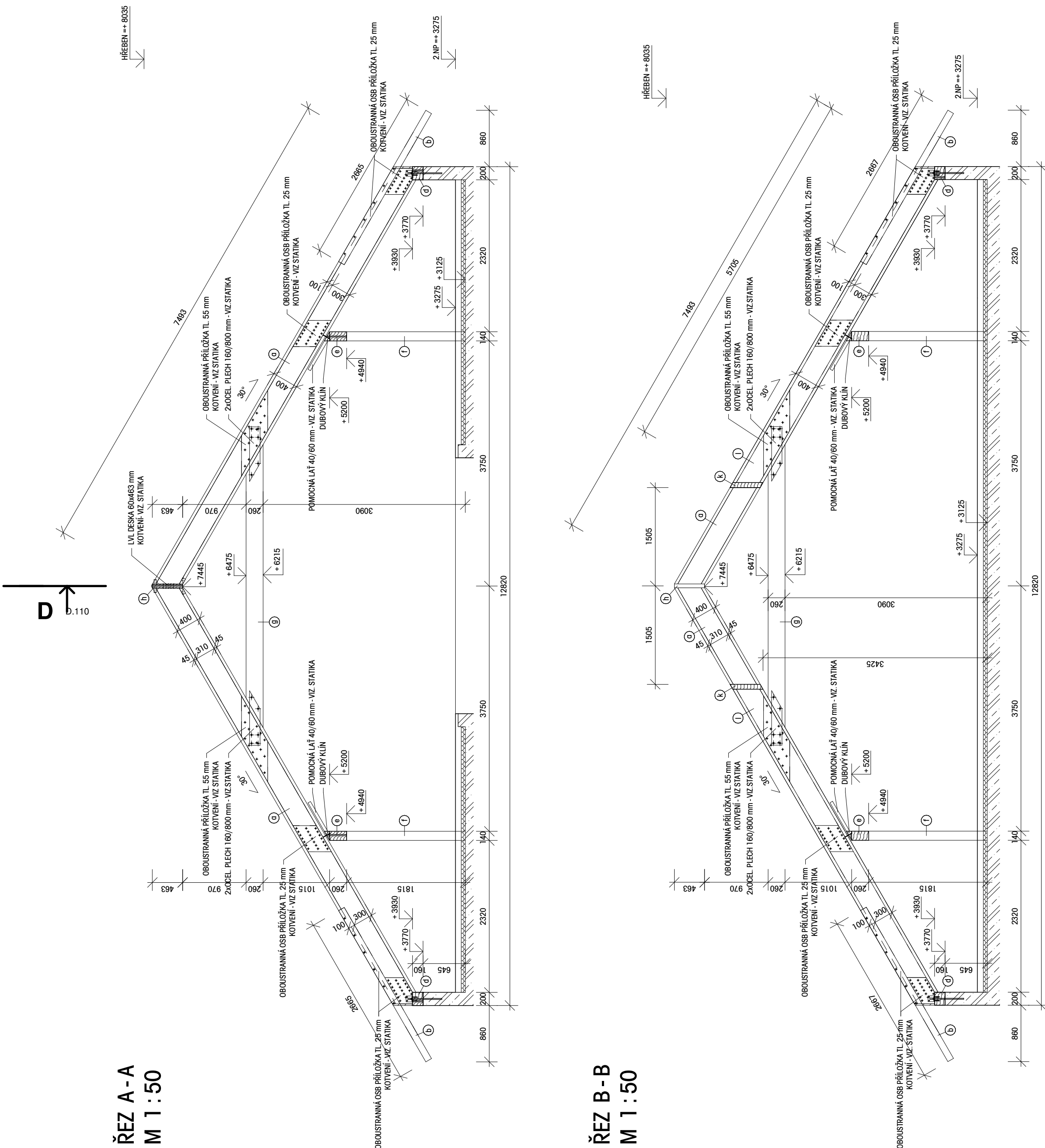
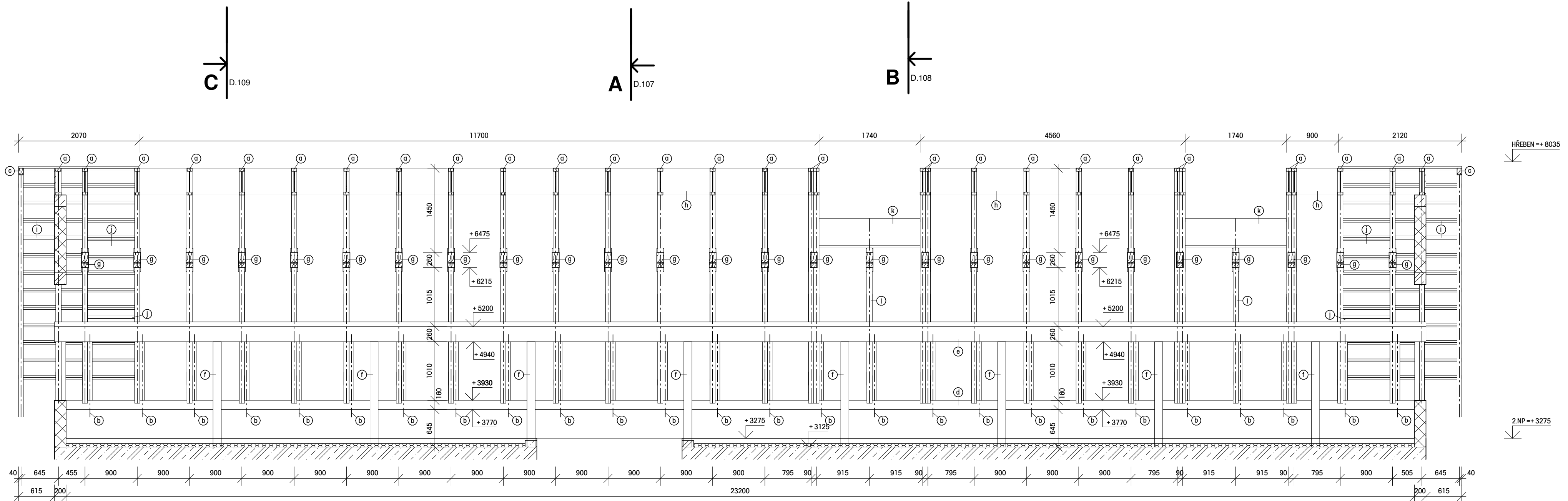

ŘEZ A - A
M 1:50

ŘEZ B-B
M 1:50

[illegible]

JEDNÁ SE O ČISTÉ DÉLKY PRVKŮ NUTNO PŘIPOČÍTAT MNOŽSTVÍ NA PROŘEZY

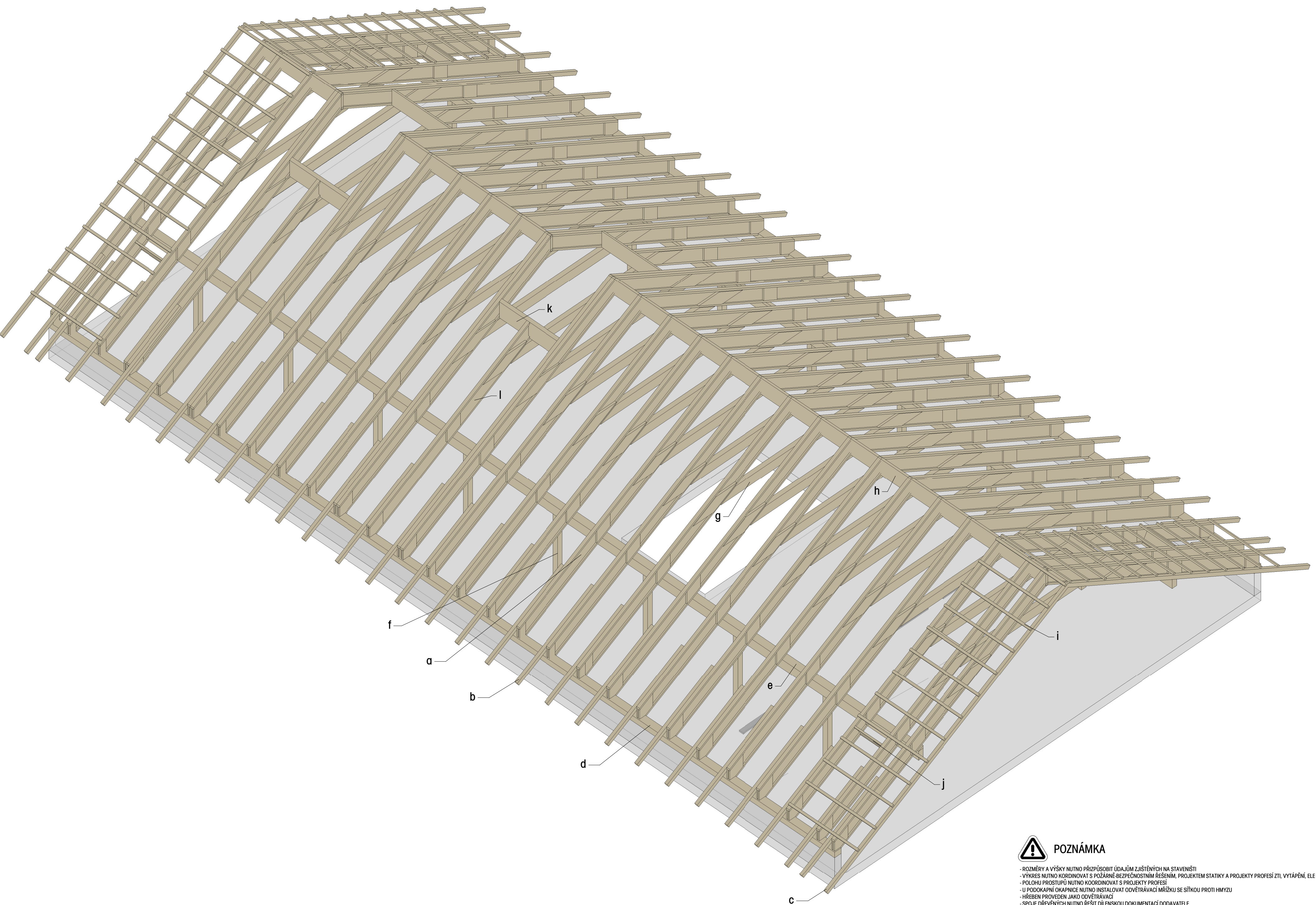

 POZNÁMKA

[illegible]

50,005 – 172.110 m.n.m. dle BvP Souadný systém: JTSK Výkresový systém: BvP		<h1 style="text-align: center;">MAAUS</h1> <p style="text-align: center;">m. architektonické a urbanistické studio</p>	
GENERAČNÍ PROJEKTANT: MAAUS s.r.o. Husova 511/1, 602 00 Brno IČO 09613111		STAVECINIS: Miroslav Hodonin Masarykovy nám. 531/1, 695 35, Hodonin IČO 00284891	
ZODPOVĚDNÝ PROJEKTANT: Ing. arch. Miloslav Zadráhal Ph.D. Číslo autorizace: 04854		KRESLIL: Ing. Roman Kopčík +420 725 128 811 kopcik@centrum.cz	
VEDOUcí PRŮJEMTIV: Ing. arch. Martin Jehlička +420 604 453 602 jehlicka@maaus.cz		MÍSTO STAVBY: Osobní městečko 695 01, Hodonin Bažantnice katastrální území Hodonin	
NÁZEV DOKUMENTU: <h2 style="text-align: center;">ZNAČKA DĚTSKÉHO MĚSTEČKA V HODOVINĚ</h2>			
DUPLIKACE PROJEKTOVÉHO DOKUMENTACE: Stupeň projektové pro předání stavby		DATAUM:	12.2023
OBJEKT: SO 131-Hlavní budova		ČÍSLO PROJEKTU:	23.009
ČASŤ: 01.1 - Architektonické stavební řešení		MĚŘITKO:	1 : 50
DOKUMENT - VÝKRES:		ČÍSLO VÝKRESU:	PÁRĚ:
KROV		D.106	